Legende

Gewestplan: Oostende - Middenkust (KB 26/01/1977)
Brugge - Oostkust (KB 07/04/1977)
Diksmuide - Torhout (KB 05/02/1979)

- Gewestplanwijzigingen
- Gewestelijke Ruimtelijke uitvoeringsplannen
- Provinciale & Gemeentelijke RUPs

Disclaimer:
Schorsings- en vernietigingsarresten van gewestplan(wijzigingen) door de Raad van State werden nog niet allemaal verwerkt in het digitale gewestplan.
Hierdoor geeft de kaart op sommige plaatsen nog verouderde informatie weer.
De informatie in deze kaart heeft louter informatieve waarde en geen juridische kracht.

Achtergrond: Rasterversie van de topografische kaart uitgegeven tussen 1978 en 1993 op schaal 1/10000 door het NGI (GIS Vlaanderen) © Fragment uit de topografische kaart met toelating A1913 van het NGI

Kaart 2 Bestaande juridische toestand: gewestplan, gewestplanwijzigingen en ruimtelijke uitvoeringsplannen (deel 1/3)

Schaal : 1:25.000

N

0 250 500 1.000 Meters

Gewestelijk Ruimtelijk Uitvoeringsplan 212_00513_00001 — Bijlage IIIb: Toelichtingsnota (kaarten)

Ventilus — Definitieve Vaststelling

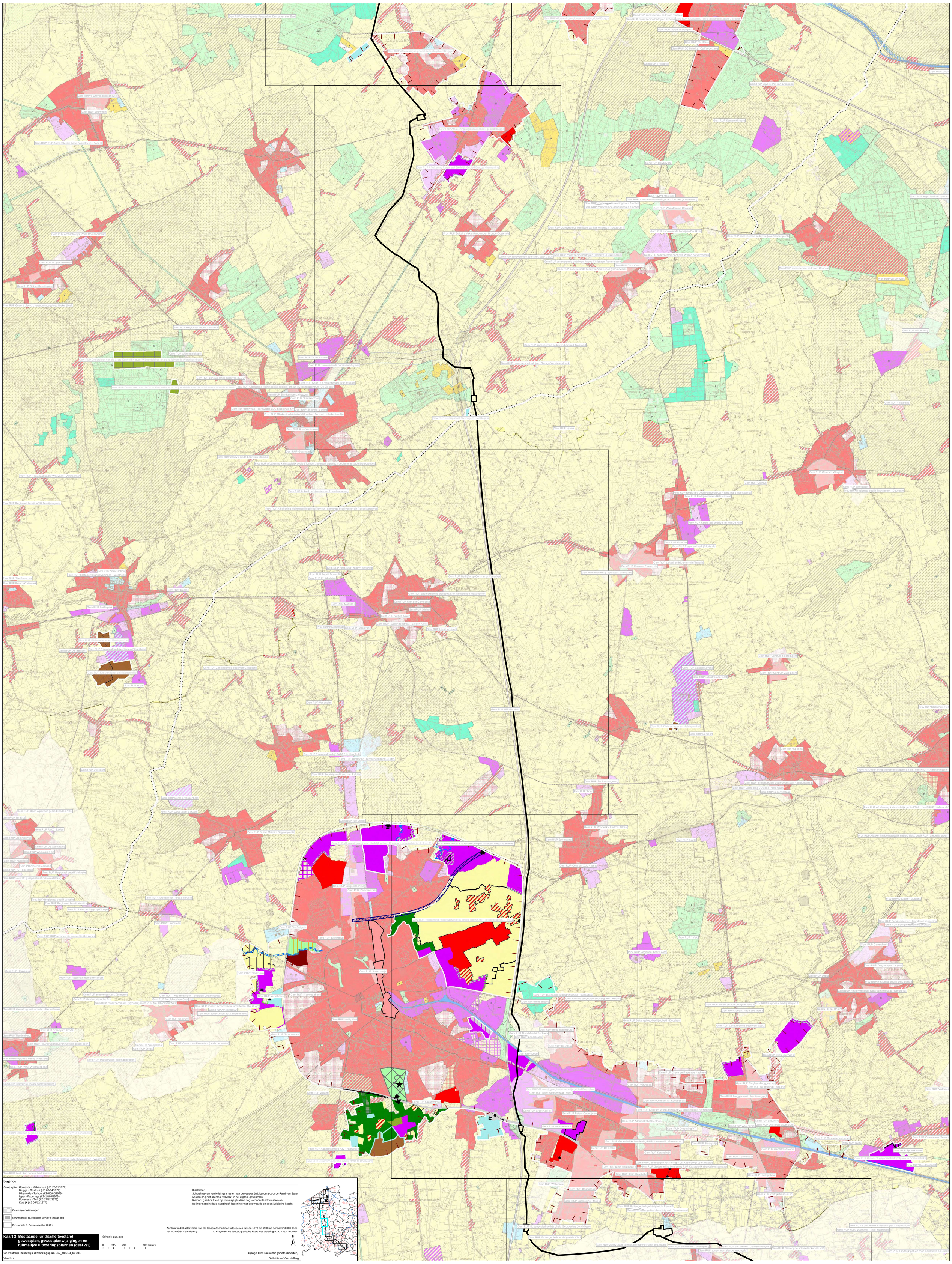
Gem RUP Zonevreemde Recreatiekern Den os en den Eze
Gew RUP Afbakening regionaalstedelijk gebied Brugge
Gem RUP zonevreemde bedrijven Tielens
Gem RUP zonevreemde bedrijven Friberna
Gem RUP Vijvers (Larenveen)
Gem RUP Ter Dasse
Gem RUP DC Drinks / Café Vogelzang
Gem RUP 't Roodhof
Gem RUP Vijvers (Put van Erkegem)
Gem RUP 't Gravendrieschewijk
Gem RUP Veldwegen
Gem RUP RUP Ambachtelijke Zone Fabriekweg - Fase II
Gew RUP Afbakening regionaalstedelijk gebied Brugge - herbevestigd
Gem RUP Kampweidhoeve
Gem RUP Cowboy Uit
Gem RUP 't Merelnest
Gem RUP zonevreemde woningen en functies (1 Merelnest)
Gem RUP zonevreemde woningen en functies
Gem RUP zonevreemde gebouwen en functies
Gem RUP Waardamme Centrum
Gem RUP Psychiatrisch centrum
Gem RUP zonevreemde bedrijven Vanhaelemeesch (houtzagerij)
Gem RUP zonevreemde bedrijven (Jan Vandergucht)
Gem RUP zonevreemde bedrijven De Akker
Gem RUP zonevreemde bedrijven Willon parkeerboeren
Gem RUP zonevreemde bedrijven (Dellaere - Deketelaere)
Gem RUP zonevreemde bedrijven Jacob Cabo
Gem RUP zonevreemde bedrijven Aveve Christiaan Rommelaere
Gem RUP zonevreemde bedrijven Van Eenoo (Schrijnwerk)
Gem RUP Civic Centrum
Prov RUP Solitaire Vakantiewoningen Brugge-Oostende
Gem RUP Ambachtelijke Zone Oostendebaan
Gem RUP Brugse Herbaan
Gem RUP Dokter Bruwierpark
Prov RUP Gecontroleerd overstromingsgebied Blekerijbeek
Gem RUP zonevreemde bedrijven Cannes
Prov RUP Vorselvijvers
Gem RUP Wildenburg
Gem RUP 't Raakske
Prov RUP Regionaal bedrijf Lammens
Gem RUP Wijnendalekapel
Gew RUP Onderdelen van de Grote Eenheid Natuur "Wijnendaleleos en de vallei van de Waterhoenbeek"
Gem RUP zonevreemde bedrijven (ECC)
Prov RUP Torhout Noord
Gem RUP zonevreemde bedrijven Muylaert
Gem RUP Sport- en recreatiepark Bruggestraat
Gem RUP Sint-Rembert-zorgcentrum
Gem RUP Stadskernzone
Gem RUP RUP Van Hoorneweder EEG Slachthuis NV
Gem RUP Schoolomgeving
Prov RUP Afbakening kleinstedelijk gebied Torhout - afbakeningslijn
Gem RUP Koer Vanthuyne
Gem RUP Gilsstraat
Gem RUP zonevreemde bedrijven Bloome
Prov RUP Afbakening kleinstedelijk gebied Torhout - bouwvrij agrarisch gebied met stedelijke potenties
Gem RUP Lokaal bedrijventerrein Roeselaarseweg
Prov RUP Afbakening kleinstedelijk gebied Torhout - gemengd bedrijventerrein Roeselaarseweg
Prov RUP Regionaal bedrijf Waeyaert - Vermeersch
Prov RUP Regionaal bedrijf WVD Bedrijvengroep
Gew RUP Onderdelen van de Grote Eenheid Natuur "Wijnendaleleos en de vallei van de Waterhoenbeek"
Gem RUP Ter Borchtlaan
Gem RUP Ledingstraat Alveningen - Torhoutse
Gem RUP Vijvers
Gem RUP Centrum Wingene
Gem RUP Vermeiklaer
Prov RUP Regionaal bedrijf Transbeton - Devoogt
Gem RUP Quintyn
Prov RUP Regionale bedrijven Degroote - Terra plant international
Prov RUP Bedrijventerrein Hille - Noord
Prov RUP Regionaal bedrijventerrein De Hille
Gem RUP Eurofins
Prov RUP Regionaal bedrijf Joris Ide
Gem RUP Lokaal bedrijventerrein Flanders
Gem RUP Centrum Zwevezele
Gem RUP uitbreiding Kortrijk Zwevezele
Gem RUP Staatsschool
Prov RUP Solitaire vakantiewoningen - Westhoek
Prov RUP Ste Braem nv
Prov RUP Braem-Kortemark
Gem RUP Dereze
Gem RUP Zuiderpark
Gem RUP Dokter Bruwierpark
Prov RUP Gecontroleerd overstromingsgebied Blekerijbeek
Prov RUP Regionaal bedrijf Lammens
Gem RUP Wijnendalekapel
Gew RUP Onderdelen van de Grote Eenheid Natuur "Wijnendaleleos en de vallei van de Waterhoenbeek"
Gem RUP zonevreemde bedrijven (ECC)
Prov RUP Afbakening kleinstedelijk gebied Torhout - woonzorgcentrum 'De Biesen'
Gem RUP Sint-Rembert-zorgcentrum
Gem RUP Stadskernzone
Gem RUP RUP Van Hoorneweder EEG Slachthuis NV
Gem RUP Schoolomgeving
Prov RUP Afbakening kleinstedelijk gebied Torhout - afbakeningslijn
Gem RUP Koer Vanthuyne
Gem RUP Gilsstraat
Gem RUP zonevreemde bedrijven Bloome
Prov RUP Afbakening kleinstedelijk gebied Torhout - bouwvrij agrarisch gebied met stedelijke potenties
Prov RUP Regionaal bedrijf Waeyaert - Vermeersch
Gem RUP Lokaal bedrijventerrein Roeselaarseweg
Prov RUP Regionaal bedrijf WVD Bedrijvengroep
Prov RUP Afbakening kleinstedelijk gebied Torhout - gemengd bedrijventerrein Roeselaarseweg
Gem RUP Sect. RUP zonevr. bedr.
Gem RUP Staatsschool
Prov RUP Solitaire vakantiewoningen - Westhoek
Prov RUP Ste Braem nv
Prov RUP Braem-Kortemark
Gem RUP Dereze
Gem RUP Zuiderpark
Gem RUP Dokter Bruwierpark
Prov RUP Gecontroleerd overstromingsgebied Blekerijbeek
Gem RUP Den Hullaert
Prov RUP Regionaal bedrijventerrein Staatsbaan
Gew RUP Klei van Ieper en Maldegem
Prov RUP Kopal
Gem RUP Zonevreemde bedrijven Grijspeerd
Gem RUP Sect. RUP zonevr. bedrijvenl
Prov RUP Bedrijf Dumoulin
Prov RUP Kruiskalsdijk
Gem RUP Bedrijfs-rup Corbrierdt-Vanackere
Gem RUP ged.herzoning Bollestraat en flankerende maatregelen
Gem RUP Kom der Gemeente
Gem RUP Gildhof
Gem RUP Morteput
Gem RUP Stegen Akker
Gem RUP Tweelindenstraat - Stegen Akker
Prov RUP Kruiskalsdijk
Gem RUP Bollestraat
Gem RUP Leyaertstraat
Gem RUP Zonevreemde bedrijven Lambert Transport
Gem RUP zonevreemde bedrijven Garage Vandenabeele
Gem RUP Wijnendalekapel
Gew RUP Onderdelen van de Grote Eenheid Natuur "Wijnendaleleos en de vallei van de Waterhoenbeek"
Gem RUP zonevreemde bedrijven (ECC)
Prov RUP Afbakening kleinstedelijk gebied Torhout - woonzorgcentrum 'De Biesen'
Gem RUP Sint-Rembert-zorgcentrum
Gem RUP Stadskernzone
Gem RUP RUP Van Hoorneweder EEG Slachthuis NV
Gem RUP Schoolomgeving
Prov RUP Afbakening kleinstedelijk gebied Torhout - afbakeningslijn
Gem RUP Koer Vanthuyne
Gem RUP Gilsstraat
Gem RUP zonevreemde bedrijven Bloome
Prov RUP Afbakening kleinstedelijk gebied Torhout - bouwvrij agrarisch gebied met stedelijke potenties
Prov RUP Regionaal bedrijf Waeyaert - Vermeersch
Gem RUP Lokaal bedrijventerrein Roeselaarseweg
Prov RUP Regionaal bedrijf WVD Bedrijvengroep
Prov RUP Afbakening kleinstedelijk gebied Torhout - gemengd bedrijventerrein Roeselaarseweg
Gem RUP Sect. RUP zonevr. bedr.(deman nv)
Gem RUP Staatsschool
Prov RUP Solitaire vakantiewoningen - Westhoek
Prov RUP Ste Braem nv
Prov RUP Braem-Kortemark
Gem RUP Dereze
Gem RUP Zuiderpark
Gem RUP Dokter Bruwierpark
Prov RUP Gecontroleerd overstromingsgebied Blekerijbeek
Gem RUP Den Hullaert
Prov RUP Regionaal bedrijventerrein Staatsbaan
Gew RUP Klei van Ieper en Maldegem
Prov RUP Kopal
Gem RUP Zonevreemde bedrijven Grijspeerd
Gem RUP Vandepitte
Prov RUP Regionaal bedrijf SADEF te Hooglede
Gem RUP Omgeving a Dienstencentrum GIDDIS
Gem RUP Bedrijvigheid Land van Belofte
Gem RUP Domein Vossenberg
Gem RUP Oude Steenbakkerij
Prov RUP Dudse Militaire Begraafplaats
Gem RUP Site Olivier
Gem RUP Afbakening regionaalstedelijk gebied Roeselare - deelgebieden 6, 7 en 11
Prov RUP Solitaire Vakantiewoningen - Midden West-Vlaanderen
Gem RUP Brugsesteenweg
Gem RUP Dammestraat
Gem RUP Afbakening regionaal stedelijk gebied Roeselare - deelgebied 6
Gem RUP Ter Reigerlei
Gem RUP Beekstraat
Gem RUP Stationswijk
Gem RUP Trans Dévo
Gem RUP Verschoore
Gem RUP Klauwaertbeek
Gem RUP Heilig Hart
Gem RUP Groenestraat
Gem RUP Open zone Roeselare (deels perimeter)
Gem RUP Mandelvallei (deels perimeter)
Gem RUP Willaert
Gem RUP Kasteelmeer
Prov RUP Autohandelszone N32 - Roeselare
Gew RUP Historisch stedelijk gebied 'AVR' te Roeselare
Gem RUP Militaire Mast
Gem RUP Europol
Gem RUP Spostha
Gem RUP Stationsomgeving
Prov RUP Soda
Gem RUP Roobeek - Eeckhoutstraat
Gem RUP Sprietstraat
Gem RUP Centrum Zuid - West
Prov RUP D'Arta
Prov RUP 't West
Prov RUP Regionaal bedrijf Ardo
Gem RUP Garage Lavens
Gem RUP Industrielaan Oost
Gem RUP Centrum Noord Egem
Gem RUP Centrum Zuid Egem
Gem RUP Depla
Gem RUP Zorgcampus Lapperij
Prov RUP Regionaal bedrijf Unic design
Gem RUP Reconversieiste Oostrozebekestraat-Grenstraat
Gem RUP Bedrijventerrein Haandeput herziening
Gem RUP Bedrijventerrein Haandeput
Gem RUP Gavershoek
Prov RUP Dubaere - Dubatex
Prov RUP Slachthuis Tielt
Prov RUP Afbakening kleinstedelijk gebied Tielt - deelPRUP " Afbakeningslijn"
Gem RUP Binnengebied Meulebekestraat - Stationstraat
Gem RUP Uitbreiding LO-zone Postelijaan
Gem RUP Spoorweglaan
Prov RUP Afbakening kleinstedelijk gebied Tielt - deelPRUP "Hulfelseele
Prov RUP Afbakening kleinstedelijk gebied Tielt - deelPRUP "Stedelijk groen"
Gem RUP Centrum Wingene
Gem RUP Vermeiklaer
Prov RUP Regionaal bedrijf Transbeton - Devoogt
Gem RUP Quintyn
Prov RUP Regionale bedrijven Degroote - Terra plant international
Prov RUP Bedrijventerrein Hille - Noord
Prov RUP Regionaal bedrijventerrein De Hille
Gem RUP Eurofins
Prov RUP Regionaal bedrijf Joris Ide
Gem RUP Lokaal bedrijventerrein Flanders
Gem RUP Centrum Zwevezele
Gem RUP uitbreiding Kortrijk Zwevezele
Gem RUP Centrum Noord Egem
Gem RUP Garage Lavens
Gem RUP Industrielaan Oost
Gem RUP Centrum Zuid Egem
Gem RUP Europol
Gem RUP Spostha
Gem RUP Stationsomgeving
Prov RUP Soda
Gem RUP Binnengebied Meulebekestraat - Stationstraat
Gem RUP Uitbreiding LO-zone Postelijaan
Gem RUP Spoorweglaan
Gem RUP Centrum Zuid - West
Prov RUP D'Arta
Prov RUP 't West
Prov RUP Regionaal bedrijf Ardo
Gem RUP Depla
Gem RUP Zorgcampus Lapperij
Prov RUP Regionaal bedrijf Unic design
Gem RUP Reconversieiste Oostrozebekestraat-Grenstraat
Gem RUP Bedrijventerrein Haandeput herziening
Gem RUP Bedrijventerrein Haandeput
Gem RUP Gavershoek
Prov RUP Dubaere - Dubatex
Prov RUP Slachthuis Tielt
Prov RUP Afbakening kleinstedelijk gebied Tielt - deelPRUP " Afbakeningslijn"
Gem RUP Binnengebied Meulebekestraat - Stationstraat
Gem RUP Uitbreiding LO-zone Postelijaan
Gem RUP Spoorweglaan
Prov RUP Afbakening kleinstedelijk gebied Tielt - deelPRUP "Hulfelseele
Prov RUP Afbakening kleinstedelijk gebied Tielt - deelPRUP "Stedelijk groen"
Gem RUP Open agrarisch gebied Staden N.O.
Gem RUP Ter Elst
Gem RUP RWZI Staden
Gem RUP Blommenveld
Gem RUP De Wankaarde
Gem RUP Wankaarde bis
Gem RUP Kapellerie
Gem RUP Darry Beernaert
Gem RUP RUP Speelbos
Prov RUP Regionaal bedrijf Vulsteke
Gem RUP Heuvelrug (tepenstraat-ruseveldstraat)
Prov RUP Regionaal bedrijf Westfro
Prov RUP Regionaal bedrijf Westfro
Prov RUP Herziening prup Dicoge
Gem RUP 't Roosleen
Gem RUP reconversie ambachtelijke zones
Gem RUP Heuvelrug
Prov RUP Regionaal bedrijf Horalfroid
Gem RUP zonevr.econ.act. (démonie)
Gem RUP Vandendriessche Bis
Gem RUP zonevr.econ.act. (wybaillie)
Gem RUP Meulebroeken West
Gem RUP zonevr. economische activiteiten (Bol Hugo)
Gem RUP zonevr.econ.act. (alheembouw)
Gem RUP Twee Hofsteden - deelplan Ondankstraat
Gem RUP Centrum
Gem RUP Heilig Hart
Gem RUP Groenestraat
Prov RUP Greenyard Foods
Gem RUP Tiendenberg
Gem RUP Heuvelrug (natuurontwikkelingsgebieden)
Gem RUP Spanjestraat
Gem RUP Eroga
Prov RUP Regionaal bedrijf Westvlees
Gem RUP KW2I Westrozebeke
Gem RUP Heuvelrug (Passendalesteenweg)
Gew RUP Historisch stedelijk gebied 'AVR' te Roeselare
Prov RUP Solitaire vakantiewoningen - Westhoek
Gem RUP Sect. Rup zonevr. bedr.(deman nv)
Gem RUP Heuvelrug (natuurontw. - Keuneleute)
Gem RUP Vandendriessche Bis
Gem RUP zonevr.econ.act. (wybaillie)
Gem RUP Meulebroeken West
Gem RUP zonevr. economische activiteiten (Bol Hugo)
Gem RUP zonevr.econ.act. (alheembouw)
Gem RUP Twee Hofsteden - deelplan Ondankstraat
Gem RUP Verschoore
Gem RUP Klauwaertbeek
Gem RUP Centrum
Gem RUP Heilig Hart
Gem RUP Groenestraat
Gem RUP Open zone Roeselare (deels perimeter)
Gem RUP Mandelvallei (deels perimeter)
Gem RUP Willaert
Gem RUP Kasteelmeer
Prov RUP Autohandelszone N32 - Roeselare
Gew RUP Historisch stedelijk gebied 'AVR' te Roeselare
Gem RUP Militaire Mast
Gem RUP Europol
Gem RUP Spostha
Gem RUP Stationsomgeving
Prov RUP Soda
Gem RUP Roobeek - Eeckhoutstraat
Gem RUP Sprietstraat
Gem RUP Centrum Zuid - West
Prov RUP D'Arta
Prov RUP 't West
Prov RUP Regionaal bedrijf Ardo
Gem RUP Garage Lavens
Gem RUP Industrielaan Oost
Gem RUP Centrum Noord Egem
Gem RUP Centrum Zuid Egem
Gem RUP Depla
Gem RUP Zorgcampus Lapperij
Prov RUP Regionaal bedrijf Unic design
Gem RUP Reconversieiste Oostrozebekestraat-Grenstraat
Gem RUP Bedrijventerrein Haandeput herziening
Gem RUP Bedrijventerrein Haandeput
Gem RUP Gavershoek
Prov RUP Dubaere - Dubatex
Prov RUP Slachthuis Tielt
Prov RUP Afbakening kleinstedelijk gebied Tielt - deelPRUP " Afbakeningslijn"
Gem RUP Binnengebied Meulebekestraat - Stationstraat
Gem RUP Uitbreiding LO-zone Postelijaan
Gem RUP Spoorweglaan
Prov RUP Afbakening kleinstedelijk gebied Tielt - deelPRUP "Hulfelseele
Prov RUP Afbakening kleinstedelijk gebied Tielt - deelPRUP "Stedelijk groen"
Gem RUP Open agrarisch gebied Staden N.O.
Gem RUP Ter Elst
Gem RUP RWZI Staden
Gem RUP Blommenveld
Gem RUP De Wankaarde
Gem RUP Wankaarde bis
Gem RUP Kapellerie
Gem RUP Darry Beernaert
Gem RUP RUP Speelbos
Prov RUP Regionaal bedrijf Vulsteke
Gem RUP Heuvelrug (tepenstraat-ruseveldstraat)
Prov RUP Regionaal bedrijf Westfro
Prov RUP Regionaal bedrijf Westfro
Prov RUP Herziening prup Dicoge
Gem RUP 't Roosleen
Gem RUP reconversie ambachtelijke zones
Gem RUP Heuvelrug
Prov RUP Regionaal bedrijf Horalfroid
Gem RUP zonevr.econ.act. (démonie)
Gem RUP Vandendriessche Bis
Gem RUP zonevr.econ.act. (wybaillie)
Gem RUP Meulebroeken West
Gem RUP zonevr. economische activiteiten (Bol Hugo)
Gem RUP zonevr.econ.act. (alheembouw)
Gem RUP Twee Hofsteden - deelplan Ondankstraat
Gem RUP Verschoore
Gem RUP Klauwaertbeek
Gem RUP Centrum
Gem RUP Heilig Hart
Gem RUP Groenestraat
Prov RUP Greenyard Foods
Gem RUP Tiendenberg
Gem RUP Heuvelrug (natuurontwikkelingsgebieden)
Gem RUP Spanjestraat
Gem RUP Eroga
Gem RUP Open zone Roeselare (deels perimeter)
Prov RUP Regionaal bedrijf Westvlees
Gem RUP KW2I Westrozebeke
Gem RUP Mandelvallei (deels perimeter)
Gem RUP Heuvelrug (Passendalesteenweg)
Gew RUP Historisch stedelijk gebied 'AVR' te Roeselare
Prov RUP Solitaire vakantiewoningen - Westhoek
Gem RUP Sect. Rup zonevr. bedr.(deman nv)
Gem RUP Heuvelrug (natuurontw. - Keuneleute)
Gem RUP Vandendriessche Bis
Gem RUP zonevr.econ.act. (wybaillie)
Gem RUP Meulebroeken West
Gem RUP zonevr. economische activiteiten (Bol Hugo)
Gem RUP zonevr.econ.act. (alheembouw)
Gem RUP Twee Hofsteden - deelplan Ondankstraat
Gem RUP Verschoore
Gem RUP Klauwaertbeek
Gem RUP Centrum
Gem RUP Heilig Hart
Gem RUP Groenestraat
Prov RUP Greenyard Foods
Gem RUP Tiendenberg
Gem RUP Heuvelrug (natuurontwikkelingsgebieden)
Gem RUP Spanjestraat
Gem RUP Eroga
Gem RUP Open zone Roeselare (deels perimeter)
Prov RUP Regionaal bedrijf Westvlees
Gem RUP KW2I Westrozebeke
Gem RUP Mandelvallei (deels perimeter)
Gem RUP Heuvelrug (Passendalesteenweg)
Gew RUP Historisch stedelijk gebied 'AVR' te Roeselare
Prov RUP Solitaire vakantiewoningen - Westhoek
Gem RUP Sect. Rup zonevr. bedr.(deman nv)
Gem RUP Buitengebied-bedrijvigheid - Decoutere
Gem RUP Buitengebied-Bedrijvigheid - Hedwig
Gem RUP Rhodesgoed
Gem RUP Buitengebied-bedrijvigheid - Decaigny
Gem RUP Zonevreemde bedrijven fase 2
Gem RUP zonevr. Recreatie fase 1
Gem RUP Zonevreemde bedrijven fase 3
Prov RUP Regionaal bedrijf Vesjro 2
Gem RUP Ter Borchtlaan
Gem RUP Mandelvallei Kachtem
Gem RUP Hondmentenhuis
Gem RUP Mandelvallei
Gem RUP Kachtem
Gem RUP Decot
Gem RUP Doelakker-West
Gem RUP Groen en Recreatie Kachtem
Gem RUP Vijfwegen
Gem RUP Ringlaan-Bruggestraat
Gem RUP Uitbreiding Ringzone
Gem RUP Bruggestraat - herziening gpa
Gew RUP Afbakening regionaalstedelijk gebied Roeselare
Gem RUP Roeselaarsestraat - West
Gem RUP Centrum A - Kouterstraat
Gem RUP Centrum "A" Kouterstraat V4 (gedeeltelijke herziening
Gem RUP Groot Abeele
Gem RUP Paters Capucijner
Gem RUP Adriaenstraatlef Centrum
Gem RUP Omgeving VTI
Gem RUP Brouwerij
Gem RUP Oelmoringscentrum
Gem RUP Waterstraat
Gem RUP Groot Abeele
Gem RUP Oostrozebekestraat
Prov RUP N36
Gem RUP Gedeeltelijke herziening RUP Kasteelwijk (Groenstraat)
Gem RUP Steenputje
Gem RUP Gentstraat-Noord
Gem RUP De Krekel
Gem RUP Kasteelwijk
Gem RUP Ketenstraat
Gem RUP Gedeeltelijke herziening RUP Kasteelwijk (Sint-Rafaël)
Gem RUP Gedeeltelijke herziening RUP Kasteelwijk (Lendeledestraat)
Gem RUP Klein Harelbeke
Gem RUP Klein Harelbeke
Gem RUP Kortrijkstraat
Gem RUP Wallemotte
Gem RUP Bosmolens
Gem RUP Kortrijkstraat - Zuid
Gem RUP Bosmolens - fase 2
Gem RUP Buitengebied-gedrijvigheid - Rentiaux
Gem RUP Buitengebied-bedrijvigheid - Vansteelandt
Gem RUP Buitengebied-bedrijvigheid Gebroeders Jonckheere
Gem RUP Buitengebied-bedrijvigheid - Vibo
Gem RUP zonevr.won. overspr.zonevr.won.-deel geb.noord
Gem RUP zonevr.won. (woonpark)
Gem RUP zonevr.won. (landel.woongeb.)
Gem RUP zonzvr.won. (landel.woongeb.)
Gem RUP Gemengde activiteitenkorrels N50
Gem RUP Landelijk gebied rond Bavikhove en Hulste
Gem RUP Virkhoef
Gem RUP Buitengebied-bedrijvigheid - Decoutere
Gem RUP Buitengebied-Bedrijvigheid - Hedwig
Gem RUP Rhodesgoed
Gem RUP Buitengebied-bedrijvigheid - Decaigny
Gem RUP Zonevreemde bedrijven fase 2
Gem RUP zonevr. Recreatie fase 1
Gem RUP Zonevreemde bedrijven fase 3
Prov RUP Regionaal bedrijf Vesjro 2
Gem RUP Ter Borchtlaan
Gem RUP Mandelvallei Kachtem
Gem RUP Hondmentenhuis
Gem RUP Mandelvallei
Gem RUP Kachtem
Gem RUP Decot
Gem RUP Doelakker-West
Gem RUP Groen en Recreatie Kachtem
Gem RUP Vijfwegen
Gem RUP Ringlaan-Bruggestraat
Gem RUP Uitbreiding Ringzone
Gem RUP Bruggestraat - herziening gpa
Gew RUP Afbakening regionaalstedelijk gebied Roeselare
Gem RUP Roeselaarsestraat - West
Gem RUP Centrum A - Kouterstraat
Gem RUP Centrum "A" Kouterstraat V4 (gedeeltelijke herziening
Gem RUP Groot Abeele
Gem RUP Paters Capucijner
Gem RUP Adriaenstraatlef Centrum
Gem RUP Omgeving VTI
Gem RUP Brouwerij
Gem RUP Oelmoringscentrum
Gem RUP Waterstraat
Gem RUP Groot Abeele
Gem RUP Oostrozebekestraat
Prov RUP N36
Gem RUP Gedeeltelijke herziening RUP Kasteelwijk (Groenstraat)
Gem RUP Steenputje
Gem RUP Gentstraat-Noord
Gem RUP De Krekel
Gem RUP Kasteelwijk
Gem RUP Ketenstraat
Gem RUP Gedeeltelijke herziening RUP Kasteelwijk (Sint-Rafaël)
Gem RUP Gedeeltelijke herziening RUP Kasteelwijk (Lendeledestraat)
Gem RUP Klein Harelbeke
Gem RUP Klein Harelbeke
Gem RUP Kortrijkstraat
Gem RUP Wallemotte
Gem RUP Bosmolens
Gem RUP Kortrijkstraat - Zuid
Gem RUP Bosmolens - fase 2
Gem RUP Buitengebied-gedrijvigheid - Rentiaux
Gem RUP Buitengebied-bedrijvigheid - Vansteelandt
Gem RUP Buitengebied-bedrijvigheid Gebroeders Jonckheere
Gem RUP Buitengebied-bedrijvigheid - Vibo
Gem RUP zonevr.won. overspr.zonevr.won.-deel geb.noord
Gem RUP zonevr.won. (woonpark)
Gem RUP zonevr.won. (landel.woongeb.)
Gem RUP zonzvr.won. (landel.woongeb.)
Gem RUP Gemengde activiteitenkorrels N50
Gem RUP Landelijk gebied rond Bavikhove en Hulste
Gem RUP Virkhoef
Prov RUP Solitaire vakantiewoningen - Interfluvium
Gem RUP Hoog Walegem – Klein Harelbeke
Gem RUP Buitengebied-bedrijvigheid - Decoutere
Gem RUP Buitengebied-Bedrijvigheid - Hedwig
Gem RUP Rhodesgoed
Gem RUP Buitengebied-bedrijvigheid - Decaigny
Gem RUP Zonevreemde bedrijven fase 2
Gem RUP zonevr. Recreatie fase 1
Gem RUP Zonevreemde bedrijven fase 3
Prov RUP Regionaal bedrijf Vesjro 2
Gem RUP Ter Borchtlaan
Gem RUP Mandelvallei Kachtem
Gem RUP Hondmentenhuis
Gem RUP Mandelvallei
Gem RUP Kachtem
Gem RUP Decot
Gem RUP Doelakker-West
Gem RUP Groen en Recreatie Kachtem
Gem RUP Vijfwegen
Gem RUP Ringlaan-Bruggestraat
Gem RUP Uitbreiding Ringzone
Gem RUP Bruggestraat - herziening gpa
Gew RUP Afbakening regionaalstedelijk gebied Roeselare
Gem RUP Roeselaarsestraat - West
Gem RUP Centrum A - Kouterstraat
Gem RUP Centrum "A" Kouterstraat V4 (gedeeltelijke herziening
Gem RUP Groot Abeele
Gem RUP Paters Capucijner
Gem RUP Adriaenstraatlef Centrum
Gem RUP Omgeving VTI
Gem RUP Brouwerij
Gem RUP Oelmoringscentrum
Gem RUP Waterstraat
Gem RUP Groot Abeele
Gem RUP Oostrozebekestraat
Prov RUP N36
Gem RUP Gedeeltelijke herziening RUP Kasteelwijk (Groenstraat)
Gem RUP Steenputje
Gem RUP Gentstraat-Noord
Gem RUP De Krekel
Gem RUP Kasteelwijk
Gem RUP Ketenstraat
Gem RUP Gedeeltelijke herziening RUP Kasteelwijk (Sint-Rafaël)
Gem RUP Gedeeltelijke herziening RUP Kasteelwijk (Lendeledestraat)
Gem RUP Klein Harelbeke
Gem RUP Klein Harelbeke
Gem RUP Kortrijkstraat
Gem RUP Wallemotte
Gem RUP Bosmolens
Gem RUP Kortrijkstraat - Zuid
Gem RUP Bosmolens - fase 2
Gem RUP Buitengebied-gedrijvigheid - Rentiaux
Gem RUP Buitengebied-bedrijvigheid - Vansteelandt
Gem RUP Buitengebied-bedrijvigheid Gebroeders Jonckheere
Gem RUP Buitengebied-bedrijvigheid - Vibo
Gem RUP zonevr.won. overspr.zonevr.won.-deel geb.noord
Gem RUP zonevr.won. (woonpark)
Gem RUP zonevr.won. (landel.woongeb.)
Gem RUP zonzvr.won. (landel.woongeb.)
Gem RUP Gemengde activiteitenkorrels N50
Gem RUP Landelijk gebied rond Bavikhove en Hulste
Gem RUP Virkhoef
Prov RUP Solitaire vakantiewoningen - Interfluvium
Gem RUP Hoog Walegem – Klein Harelbeke
Legende
Gewestplan: Oostende - Middenkust (KB 26/01/1977)
Brugge - Oostkust (KB 07/04/1977)
Diksmuide - Torhout (KB 05/02/1979)
Ieper - Poperinge (KB 14/08/1979)
Roeselare - Tielt (KB 17/12/1979)
Kortrijk (KB 04/11/1977)
Gewestplanwijzigingen
Gewestelijke Ruimtelijke uitvoeringsplannen
Provinciale & Gemeentelijke RUPs
Disclaimer:
Schorsings- en vernietigingsarresten van gewestplan(wijzigingen) door de Raad van State werden nog niet allemaal verwerkt in het digitale gewestplan.
Hierdoor geeft de kaart op sommige plaatsen nog verouderde informatie weer.
De informatie in deze kaart heeft louter informatieve waarde en geen juridische kracht.
Achtergrond: Rasterversie van de topografische kaart uitgegeven tussen 1978 en 1993 op schaal 1/10000 door het NGI (GIS Vlaanderen)
© Fragment uit de topografische kaart met toelating A1913 van het NGI
Kaart 2 Bestaande juridische toestand: gewestplan, gewestplanwijzigingen en ruimtelijke uitvoeringsplannen (deel 2/3)
Schaal : 1:25.000
0 245 490 980 Meters
N
Gewestelijk Ruimtelijk Uitvoeringsplan 212_00513_00001
Bijlage IIIb: Toelichtingsnota (kaarten)
Ventilus
Definitieve Vaststelling

Legende

Gewestplan: Roeselare - Tielt (KB 17/12/1979)
Kortrijk (KB 04/11/1977)
Oudenaarde (KB 24/02/1977)

Gewestplanwijzigingen

Gewestelijke Ruimtelijke uitvoeringsplannen

Provinciale & Gemeentelijke RUPs

Disclaimer:
Schorsings- en vernietigingsarresten van gewestplanwijzigingen door de Raad van State werden nog niet allemaal verwerkt in het digitale gewestplan.
Hierdoor geeft de kaart op sommige plaatsen nog verouderde informatie weer.
De informatie in deze kaart heeft louter informatieve waarde en geen juridische kracht.

Achtergrond: Rasterversie van de topografische kaart uitgegeven tussen 1978 en 1993 op schaal 1/10000 door het NGI (GIS Vlaanderen)
© Fragment uit de topografische kaart met toelating A1913 van het NGI

Kaart 2 Bestaande juridische toestand: gewestplan, gewestplanwijzigingen en ruimtelijke uitvoeringsplannen (deel 3/3)

Schaal : 1:25.000

0 250 500 1.000 Meters

N

Gewestelijk Ruimtelijk Uitvoeringsplan 212_00513_00001

Bijlage IIIb: Toelichtingsnota (kaarten)

Ventilus

Definitieve Vaststelling

Legende

Plangebied
Verkavelingen uit het vergunningenregister en het omgevingsloket
BPA-contouren
Beschermingszones grondwater
Vastgestelde landschapsatlasreliicten
Beschermde archeologische site
Beschermde landschappen
Beschermde monumenten
Beschermd stads- of dorpsgezicht
Beschermde duingebieden
Voor duinen bel. landbouwgeb.
Habitatrichtlijngebied
Vogelrichtlijngebied
Gebieden van het VEN
Gebieden met een reservaatstatuut
Overzone
Overstromingsgebied
Poldergraslandschap

Kaart 3 Bestaande juridische toestand: andere plannen (deel 1/3)

Achtergrond: Geintegreerde rasterversie van de topografische kaart uitgegeven tussen 1990-2005, op schaal 1/10000, NGI (OC-GIS Vlaanderen)
Fragment met toelating A1913 van het NGI

Schaal : 1:10.000
0 250 500 1.000 Meters
N

Gewestelijk Ruimtelijk Uitvoeringsplan 212_00513_00001
Bijlage IIIb: Toelichtingsnota (kaarten)
Ventilus
Definitieve Vaststelling

Gebied met reservaatstatuut Vloethemveld
Beschermd landschap 'Vloetemveld'
Beschermd stads- of dorpsgezicht 'Dorpskom Loppem'
Beschermd landschap 'Kasteeldomein van Loppem'
Beschermd monument 'Hoeve Het Waterke'
Beschermd monument 'Hoeve De Pleyne'
Beschermd monument 'Herberg en tolhuis Heidelberg'
Beschermd monument 'Centrum voor Kunstmatige Inseminatie'
Beschermd monument 'Duitse bunker Pionierpark'
Beschermd monument 'Duitse bunker munitiedepot'
Beschermd monument 'Hoeve Het Klokhof'
Beschermd stads- of dorpsgezicht 'Hoeve Het Klokhof met omgeving'
Beschermd monument 'Parochiekerk Sint-Laurentius'
Beschermd monument 'Onderwijzerswoning met nutsgebouwen en kerselaar'
Beschermd monument 'Windmolen Plaetsemolen'
Gebied met reservaatstatuut De Pilse
Beschermd monument 'Neogotische kapel'
Beschermd monument 'Kasteeldomein Gruuthuse en bosboom'
Beschermd landschap 'Rivierbeek, Waardammebeek en Hertsbergebeek'
Beschermd monument 'Opgaande Grote Linde als welkomstboom bij hoeve De Grote Linde'
Gebied met reservaatstatuut Vallei van de Zuidleie
Beschermd landschap 'Nieuwenhovebos'
Gebied met reservaatstatuut Doeveren
Gebied met reservaatstatuut Kampveld
Vastgestelde landschapsatlasrelicten 'Kasteeldomeinen Gruuthuyse, De Cellen, Erkegem en Kampveld'
Beschermd monument 'Kasteel Drie Koningen'
Beschermd monument 'Dankkapel voor Onze-Lieve-Vrouw'
Beschermd monument 'Bundelboom van tamme kastanje'
VEN 'De Valleien, bossen en heiderelicten van de oostelijke Brugse veldzone'
Gebied met reservaatstatuut Bulskampveld
Beschermd stads- of dorpsgezicht 'Parochiekerk Sint-Blasius met omgeving en pastorie'
Beschermd monument 'Parochiekerk Sint-Blasius met kerkhof: kerk met inboedel'
Gebied met reservaatstatuut Zilleghemveld
Beschermd monument 'Oorlogsgedenkteken Ruddervoorde'
Beschermd monument 'Parochiekerk Sint-Medardus: toren'
Beschermd monument 'Herenhuis'
Beschermd monument 'Hoeve en herberg De Drie Zwaluwen'
Beschermd monument 'Brouwerij De Leeuw'
Beschermd monument 'Huis Bruynooghe'
Beschermd monument 'Herberg De Engel'
Beschermd monument 'Domein Dekeyser: notariswoning met koetshuis'
Beschermd monument 'Parochiekerk Sint-Michiel: deel toren, koor en kruisbeuk'
Beschermd monument 'Kasseiweg'
Beschermd monument 'Schaapskooi'
Beschermd monument 'Pachthoeve Lagrou: boerenburgerhuis'
Beschermd monument 'Herberg A la Belle Vue'
Beschermd stads- of dorpsgezicht 'Kasteel van Wijnendale met omgeving'
Beschermd monument 'Roopijpfontein met bronhuis'
Beschermd monument 'Kasteel van Wijnendale met bijgebouwen, ijskelder, poort en omheiningsmuur'
Beschermd landschap 'Wijnendalebos'
VEN 'Het Wijnendalebos en vallei van de Waterhoenbeek'
Gebied met reservaatstatuut Wijnendalebos
SBZ-H 'Bossen, heiden en valleigebieden van zandig Vlaanderen: westelijk deel'
Gebied met reservaatstatuut Groenhove
Beschermd monument 'Diocesaan centrum Virgo Fidelis'
TORHOUT
Beschermd monument 'Herberg In 't Hof van Engeland Estaminet'
Beschermd monument 'Oude begraafplaats'
Beschermd monument 'Hospitaal Ten Walle'
Beschermd monument 'Site 's Gravenwinkel'
Beschermd monument 'Stadhuis van Torhout'
Beschermd monument 'Brouwerij Bekaert'
Beschermd monument 'Afspanning Peerdenposterij: dubbelhuis, poort en arbeiderswoning'
Beschermd monument 'Watermolen van Wanzeele: bakstenen brug'
Beschermd monument 'Watermolen van Wanzeele: watermolen, schoorsteen, turbinehuis en rootbunker'
Beschermd stads- of dorpsgezicht 'Watermolen van Wanzeele met omgeving'
Beschermd monument 'Hoeve Schauttewalle met kapel'
Beschermd monument 'Burgerhuis Kaplote'
Beschermd monument 'Koutermolen'
Beschermd monument 'Boerenburgershuis Dewulf'
Beschermd monument 'Wederopbouwhoeve Watervliet met grachtrestanten'
Beschermd monument 'Station Lichtervelde met schuilplaats'
Beschermd monument 'Site Van Coillie: boomenserij, olieslagerij en maalderij'
Beschermd monument 'Decanale kerk Sint-Jacobus-de-Meerdere: romaanse doopvont'
Beschermd monument 'Bioscoop De Keizer'
Beschermd monument 'Neoclassicistisch burgerhuis met nutsgebouw'
VEN 'De Edegemse Veldekens'
Gebied met reservaatstatuut Jobeekbosje
Beschermd monument 'Etagelinde op voormalig molenerf'
Beschermd monument 'Etagelinde op voormalig hoeve-erf'
Beschermd monument 'Oorlogsmonument voor de militaire en burgerlijke doden van Gits'
Beschermd monument 'Windmolen Grijspeerdmolen'
Beschermd monument 'Onze-Lieve-Vrouwkapel en veldesdoorns'
Beschermd monument 'Parochiekerk Sint-Martinus: praalgraven Graven van Lichtervelde'
Beschermd monument 'Plaatsmolen of Molen Goethals'
Beschermd monument 'Parochiekerk Onze-Lieve-Vrouw: toren'
Beschermd monument 'Afspanning De Dubbele Arend'
Beschermd monument 'Duitse militaire begraafplaats'
Beschermd monument 'Architectenwoning en bedrijfswoning van zeepziederij'
Beschermd monument 'Kruiswegstatie De Kruisafneming'
Beschermd monument 'Brouwerij Vanden Bussche: brouwerijgebouwen, woonhuis, bureel en kapel'
Beschermd monument 'Herenhuis de Mûelenaere'
Beschermd monument 'Herberg Prinsenhof'
Beschermd monument 'Rysselendemolen'
Beschermd monument 'Hoeve: boerenwoning met stal'
Beschermd monument 'Hoeve Ter Burcht: duiventoren'
Beschermd monument 'Drevenpatroon en calvariekruis'
VEN 'Het Ardooieveld'
Beschermd monument 'Hoeve De Roode Poort'
Beschermd monument 'Modernistisch woonhuis ontworpen door Jozef De Bruycker'
Beschermd monument 'Eclectische villa'
Beschermd monument 'Villa ontworpen door J. De Bruycker'
Beschermd monument 'Eclectische directeurswoning'
Beschermd monument 'Cichoreifabriek Van Tieghem-Dupont'
Beschermd monument 'Art-decoburgerhuis en magazijn'
Beschermd monument 'Huis Wyckhuyse'
Beschermd monument 'Architectenwoning Uylenburgh'
Beschermd monument 'Brouwerij Rodenbach: delen oude brouwerij en cultuurgoederen'
Beschermd monument 'Brouwerij Rodenbach: ast, poortgebouw, westelijke vleugel'
Beschermd monument 'Feestpaleis met café'
Beschermd monument 'Kasteel Rodenbach-Mergaert'
Beschermd stads- of dorpsgezicht 'Kasteel Rodenbach-Mergaert: tuin'
Beschermd monument 'Brandweerarsenaal'
Beschermd monument 'Kerk Klein Seminarie'
Beschermd monument 'Modernistisch burgerhuis met tuin'
Beschermd monument 'Villa en kantoor ontworpen door E. Apers'
Beschermd monument 'Kazandmolen'
Beschermd monument 'Villa ontworpen door E. Apers'
Beschermd monument 'Notariswoning'
Beschermd landschap 'Baljuwhuis Goudenhooft: omgeving'
Beschermd monument 'Wielerpiste'
VEN 'Sterrebos'
Beschermd landschap 'Domein Kaasterkasteel: park'
Beschermd monument 'Domein Kaasterkasteel: landhuis'
Beschermd monument 'Domein Kaasterkasteel: bijgebouwen'
Beschermd monument 'Duitse bunker De Ruiter'
Beschermd monument 'Duitse bunker Vierkaven'
Beschermd monument 'Hoeve met losse bestanddelen'
Beschermd monument 'Passchendaele New British Cemetery'
Beschermd monument 'Duitse bunker'
Beschermd monument 'Eenheidsbebouwing van boerenarbeiderswoningen en Hazekapel'
Beschermd monument 'Parochiekerk Sint-Pieters'
Beschermd monument 'Gemeentelijke begraafplaats: grafkapel de Montblanc'
Beschermd monument 'Elektriciteitscentrale'
Beschermd monument 'Stadhuis Izegem'
Beschermd stads- of dorpsgezicht 'Kasteeldomein Blauwhuis'
VEN 'De Mandelhoek'
Beschermd monument 'Parochiekerk Sint-Amandus en omgeving'
Beschermd monument 'Eclectisch herenhuis'
Beschermd monument 'Kasteeldomein Blauwhuis: landhuis en bijgebouw'
Beschermd monument 'Klooster de Pélichy en school'
Beschermd monument 'Kasteeldomein van Ingelmunster: waterkasteel'
Beschermd landschap 'Kasteeldomein van Ingelmunster'
Beschermd monument 'Directeurs- en conciërgewoning met weverij'
Beschermd monument 'Brandweerkazerne en stadswoning'
Beschermd monument 'Sint-Jozefscollege: schoolgebouw ontworpen door Carlos Beyaert'
Beschermd monument 'Villa in cottagestijl'
Beschermd monument 'Herberg Kapelhof'
Beschermd monument 'Kasteel Wolvenhof en Wallemote met conciërgewoning'
Beschermd stads- of dorpsgezicht 'Kasteeldomein Ter Borcht'
Beschermd monument 'Kasteeldomein Ter Borcht: landhuis'
Beschermd monument 'Kasteeldomein Ter Borcht: walgracht, boogruggen, hekken en torens'
Beschermd monument 'Onze-Lieve-Vrouw-van-Bijstandkapel'
Beschermd monument 'Hoeve D'heerlijkhede van Deefakker'
Beschermd monument 'Hoeve De Hoge Schuur'
Beschermd monument 'Windmolen Muizelmolen'
INGELMUNSTER
Legende
Plangebied
Verkavelingen uit het vergunningenregister en het omgevingsloket
BPA-contouren
Beschermingszones grondwater
Vastgestelde landschapsatlasrelicten
Beschermde archeologische site
Beschermde landschappen
Beschermde monumenten
Beschermd stads- of dorpsgezicht
Beschermde duingebieden
Voor duinen bel. landbouwgeb.
Habitatrichtlijngebied
Vogelrichtlijngebied
Gebieden van het VEN
Gebieden met een reservaatstatuut
Oeverzone
Overstromingsgebied
Poldergraslandschap
Achtergrond: Geïntegreerde rasterversie van de topografische kaart uitgegeven tussen 1990-2005, op schaal 1/10000, NGI (OC-GIS Vlaanderen) © Fragment met toelating A1913 van het NGI
Kaart 3 Bestaande juridische toestand: andere plannen (deel 2/3)
Schaal : 1:10.000
0 250 500 1.000 Meters
N
Gewestelijk Ruimtelijk Uitvoeringsplan 212_00513_00001
Bijlage IIIb: Toelichtingsnota (kaarten)
Ventilus
Definitieve Vaststelling

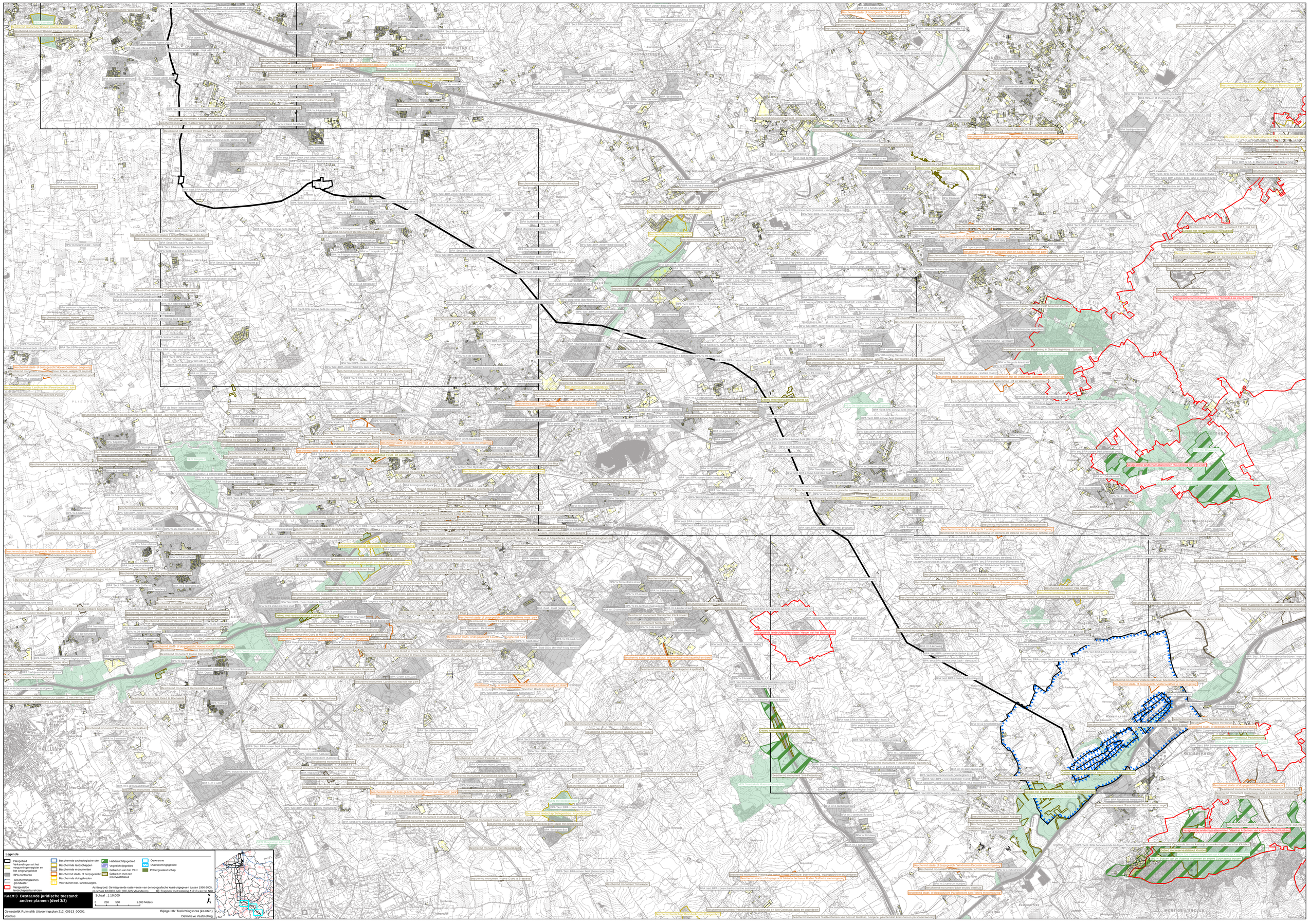
Legende
Plangebied
Verkavelingen uit het vergunningenregister en het omgevingsloket
BPA-contouren
Beschermingszones grondwater
Vastgestelde landschapsatlaskrelicten
Beschermde archeologische site
Beschermde landschappen
Beschermde monumenten
Beschermd stads- of dorpsgezicht
Beschermde dungebieden
Voor duinen bel. landbouwgeb.
Habitatrichtlijngebied
Vogelrichtlijngebied
Gebieden van het VEN
Gebieden met een reservaatstatuut
Overzone
Overstromingsgebied
Poldergraslandschap
Achtergrond: Geïntegreerde rasterversie van de topografische kaart uitgegeven tussen 1990-2005, op schaal 1:10.000, NGI-OC-GIS Vlaanderen
Fragment met toelating A1913 van het NGI
Kaart 3 Bestaande juridische toestand: andere plannen (deel 3/3)
Schaal : 1:10.000
0 250 500 1.000 Meters
N
Gewestelijk Ruimtelijk Uitvoeringsplan 212_00513_00001
Ventilus
Bijlage IIIb: Toelichtingsnota (kaarten)
Definitieve Vaststelling